

# Stationsdatenbank

Datenbank und Stationspläne für den Freistaat Bayern

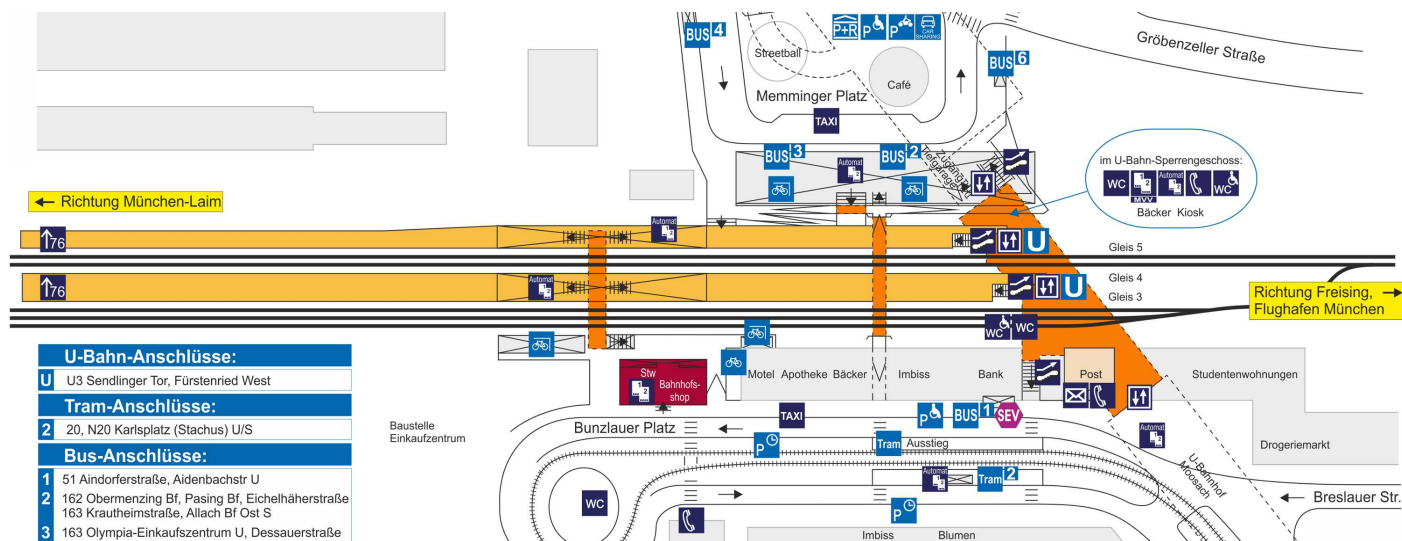

Der Stationssteckbrief für den Bahnhof München-Moosach (Ausschnitt)



Bei der Stationserhebung am Bahnhof Feucht

## Projektbeschreibung

Seit dem Jahr 2001 werden sämtliche 1060 (Stand 2018) Bahnstationen im Freistaat Bayern erfasst. Die detaillierte Dokumentation umfasst sämtliche Bereiche der Bahnstationen und Stationsumfelder. Die vor Ort erhobenen Informationen werden durch weitere Strukturangaben, die Angabe von wichtigen Fahrgastzielen sowie Verkehrsangaben abgerundet. Die Stationen wurden erstmalig im Jahr 2001/2002 vor Ort begutachtet. Bei Umbauten oder Stationsneuanlagen erfolgt eine erneute Begutachtung; sukzessive werden auch die Daten von weiteren Stationen aktualisiert. Die Datenaufbereitung umfasst eine umfangreiche Fotodokumentation, Stationskizzen mit dem angrenzenden Umfeld und Anschlussinformationen sowie schematische Gleispläne. Ausgewählte Informationen einschließlich der Stationskizzen werden den Fahrgästen im Internet bereitgestellt.

## Unsere Leistungen

Detaillierte Bestandsdokumentation vor Ort, Erstellung Stationspläne, schematische Gleispläne und Umgebungskarten, Erstellung Fotodokumentation, Erstellung Datenbank, Datendokumentation in der Datenbank, Datenpflege

**Auftraggeber**  
BEG

**Zeitraum**  
seit 2001

Stationssteckbrief		Stationsdatenbank	BEG
<b>Allgemeines</b>	Verkehrsverbund: <b>INVG</b> <input type="checkbox"/> Bedarfshalt Telefonnummer für aktuelle Störfälle / Sondermeldungen: <b>3-S-Zentrale München, Tel: 089-1308-1055</b> Zuständiges Bahnhofsmanagement: <b>DB St&amp;S, Bahnhofsmanagement Rosenheim, Südtiroler Pl. 1, 83022 Rosenh.</b>		
<b>Barrierefreiheit</b>	Einstufung Barrierefreiheit: <b>3 - Weg zum Bahnsteig barrierefrei</b> <input checked="" type="checkbox"/> Einsatz moderner Niederflurfahrzeuge <input type="checkbox"/> Umsteigerhilfe vor Ort <input type="checkbox"/> Umsteigerhilfe nach Voranmeldung <input type="checkbox"/> Blindenleitsystem am Bahnsteig <input type="checkbox"/> nur an einzelnen Bahnsteigen <input checked="" type="checkbox"/> dynamische Fahrgastinfo <input checked="" type="checkbox"/> barrierefreies WC Informationen zu Barrierefreiheit und Umsteigerhilfen: <b>01806-512 512 (20 ct/Anruf aus dem Festnetz, Tarif bei Mobilfunk max. 60 ct/Anruf)</b>		
<b>Fahrkartenverkauf</b>	<input checked="" type="checkbox"/> Fahrkartenautomat Nahverkehr <input checked="" type="checkbox"/> Fahrkartenautomat Fernverkehr <input type="checkbox"/> Fahrkartenverkauf nur im Zug <input checked="" type="checkbox"/> Fahrkartenverkaufsstelle <input type="checkbox"/> nur Verkauf von Verbundfahrkarten Öffnungszeiten Mo-Fr: <b>8:00-12:00, 13:00-17:00</b> Öffnungszeiten Sa: <b>geschlossen</b> Öffnungszeiten So: <b>geschlossen</b>		
<b>Ausstattung und Service</b>	<input type="checkbox"/> Servicepersonal vor Ort <input type="checkbox"/> Informationsschalter <input checked="" type="checkbox"/> Warterraum <input checked="" type="checkbox"/> Schließfächer <input checked="" type="checkbox"/> WC <input type="checkbox"/> öffentliches Telefon <input checked="" type="checkbox"/> Stadtplan <input type="checkbox"/> Infosole <input type="checkbox"/> Notruf <input type="checkbox"/> Kiosk/Reisebedarf <input checked="" type="checkbox"/> Backwaren <input type="checkbox"/> Bistro/Cafe/Gaststätte <input type="checkbox"/> Imbiss		
<b>Parken am Bahnhof</b>	Anzahl der P+R/Parkplätze: <b>0</b> Parkgebühren: <b>nein</b> Anzahl Behindertenstellplätze: <b>0</b> Anzahl Fahrradstellplätze: <b>30</b>		
Hinweis: <input checked="" type="checkbox"/> vorhandene Serviceeinrichtungen sind angekreuzt			
Erhebung 2002 und 2017, letzte Änderung 12/2019 © BEG 2011 Auszüge aus der Stationsdatenbank für den Freistaat Bayern - Alle Angaben ohne Gewähr			